

AFSTÖÐUMYND 1:500

BORGAEHELLA 33 - HAFNARFJÖRÐUR LN L213104 LÖÐARSTÆRD 4.540,4 m²
BYGGINGARLÝSING -
LÖÐARHAFI AD BORGAEHELLU 33, HAFNARFIRDI FYRIRHUGAR AD BYGGJA LAGER- OG SKRIFSTOFUHÚSNÆÐI Á LÖÐINNI. BYGGINGIN VERÐUR GRUNDUÐ Á KLÖPP, UNDIRSTÖÐUR OG BOTNPLATA VERÐA STAÐSTEYPT, RÝMI VERÐA BYGGÐ UPP MED STÁLGRIND KLÆDDRI MEÐ STEINULLAREININGUM Á ÚTVEGGJASÚLUR OG STÁLTRAPISPLÖTUM, STEINULL OG PVC-DÚKUR Á ÞAKGRINDUR, UM VERÐUR AD RÆDA 2 HLUTA ÞAR SEM, STÆRSTI HLUTI BYGGINGAR ER VÖRULAGER EN MINNI HLUTINN SEM ER Á TVEIMUR HÆÐUM SKIPTIST Í ANDDYRI OG VÖRUAFGREIÐSLU ÁSAMT FYLGIRÝMUM Á 1. HÆÐ OG SKRIFSTOFU, KAFFISTOFU OG FYLGIRÝMUM Á 2. HÆÐ. BYGGINGARNAR VERÐA KLÆDDAR VIÐURKENNDUM STEINULLAR-YLEININGUM, INNVEGGIR ERU GIPSPLOTVUEGGIR Á BLIKKSTÖÐUM MED STEINULLAREINANGRUN EDA YLEININGAR MED STEINULLAREINANGRUN EFTIR ÞVI SEM VIÐ Á. LAGNALEIÐIR ERU Í ÚT OG INNVEGGJUM ÁSAMT GÖLFPLÖTUM ÞEGAR VIÐ Á., GLUGGALAUS RÝMI LOFTRÆST OG NIÐURFÖLL Í VOTRYMUM. OFNAKERFI OG HITABLASÁRAKERFI ER Í BYGGINGUNNI. GLUGGAR OG HURÐAR MED TVÖFÖLDU K GLERI OG Í DÖKKGRÁUM LIT (7016), SAMLIMT ÖRYGGISGLER SKAL VERA Í GLUGGUM ÞAR SEM FALLHÆÐ ER MEIR EN 2 METRAR OG MINNA EN 600MM UPPÍ NEDRI BRUN GLUGGA FRÁ GÖLF. BYGGINGIN ER Í DÖKKUM LIT. SOÐP ER Í AÐMÖRKUÐU SOÐPSKÝLI OG SAMANSTENDUR AF GÁMUM OG SOÐPTUNNUM Á LÖÐ, EKKI ER GERT RÁÐ FYRIR FÖRGUN HÆTTULEGRA EFNNA EN ALMENN SOÐPFLOKKUN. FRÁGANGUR Á LÖÐARMÖRKUM Í SAMRÆÐI VEB ADL VEGGJANGI LÖÐARHFA. HÚSNÆÐIÐ ER 1 MATSHLUTI, MHL 01 ALLAR KLÆÐNINGAR Í FLOKKI 1 21 BLASTÆÐI ER Á LÖÐINNI (LÁGM.21 BLASTÆÐI SAMKV. REGLUG.), EITT BLASTÆÐI FYRIR HREYFIHAMLAÐA OG ÞAÐ ER UPPHITAÐ, ÞÁ ERU 2 BLAST. MED RAFHLEÐSLU FYRIR RAFBÍLA BADHERBERGI FYRIR ADGENGI ALLRA ER Á 2. HÆÐ, ÁSAMT KAFFISTOFU, SKRIFSTOFU OG LÆSTUM FATASKLEFA. Á FYRSTU HÆÐ ER VÖRULAGER ÁSAMT SALERNI, RÆSTIKLEFA OG INNTAKSKLEFA. STARFSMENN ERU 3-8. INNTAKSKLEFI ER Í BYGGINGUNNI MED ADGENGI UTANFRÁ. INNKEYRSLA OG LÖÐ MALBKUÐ OG MED HALLA AD NIÐURFÖLLUM. LYFTA Á MILLI HÆÐA. BURÐARVIRKI: SÖKKLAR ERU STAÐSTEYPTIR, YLEININGAR VEGGJA OG ÞAKS MED BURÐ FRÁ STÁLBITUM, GÖLFPLATA STAÐSTEYPT. ÚTVEGGIR: STEINULLAR-YLEININGAR 150 mm SETTAR UPP OG TENGÐAR SAMAN AD FORSKRIFT FRAMLEIÐANDA, OG STAÐSTEYPTIR VEGGIR AD HLUTA. ÞAK: BYGGT UPP MED TRAPISPLÖTUM, STEINULL OG PVC- EDA TJORUPAPPA Á ÞAKGRINDUR. INNVEGGIR: YLEININGAR 100MM SETTAR UPP OG TENGÐAR SAMAN AD FORSKRIFT FRAMLEIÐANDA EDA 120MM GIPSPLOTVUEGGIR Á BLIKKSTÖÐUM MED STEINULLAREINANGRUN EINANGRUN: SJÁ ORKURAMMA. YFIRBORÐ ÚTVEGGJA: MÁLMKLÆÐNING. LAGNIR: OFNAKERFI OG LOFTRÆSTIKERFI ER Í BYGGINGUNNI. HÁMARKS HITI NEISLUVATNS ER 60 gr.C.

### BRUNAVARNIR

Eftirfarandi brunavarnalýsing er gerð af Brunahönnun sif (mál nr. 23-163) í desember 2023 fyrir Borgahella 33, Hafnarfirði. Til grundvallar lausnum brunavarna er byggingarreglugerð nr. 112/2012 og 350/2013 með síðari breytingum, grein 9.2.2. liður b og c1. Varðandi nánari lýsingar á brunavörnum vísast í brunahönnunarskýrslu Brunahönnunar sif. nr. 23-162-bh01.

### Flokkun og notkunarskilmálar byggingar

Húsið er í notkunarflokki 1 skv. byggingarreglugerð en um er að ræða lagerhúsnæði ásamt tengdri starfsemi. Gert er ráð fyrir vörum í opnum rekkum með allt að 7.6 metra stöflunahæð þar sem vörur eru í flokki I-IV. Breytingar á notkun hússins frá þessum skilmálum eru háðar samþykki brunahönnuðar og SHS.

### Brunahólfun

Húsið er eitt meginbrunahólf um 1500 m² en skiptist í nokkur brunahólf. Lager og tengd rými eru eitt brunahólf. Anddyri, stigahús og skrifstofurými annarrar hæðar eru eitt brunahólf. Inntaksklefi er sér brunahólf og aðgengilegur utanfrá.

### Burðarvirki

Hæðaskil eru a.m.k. REI60 og burðarvirki sem þau bera a.m.k. R60. Burðarvirki verður varið fyrir staðbundnu brunaálagi þar sem burðarvirki lendir þétt við vöru rekka a.m.k. R60. Nánari útfærsla verður unnin samhliða hönnun skipulags rekka innan rýmisins. Með tilkomu vatnsúðakerfis í allt húsið er ekki talin vera þörf á að verja stálburðarvirki sem eru í þaki að öðru leiti en ofangreint. Sjá rökstuðning í brunahönnunarskýrslu.

### Klæðningar

Klæðningar eru skv. ÍST EN 13501. Innanhúsklæðningar eru í flokki 1 (K10 B,s1-d0). Gólfefni í skrifstofum og tengdum rýmum eru í flokki G (Dfl-s1). Gólfefni í lager og tengdum rýmum eru a.m.k. í flokki Cf1-s1. Útveggir og þak eru klædd með steinullareinungum sem eru með yfirborð í flokki B,s1-d0. Upphengd loft uppfylla a.m.k. B,s1-d0.

### Flóttaleiðir

Frá engum stað er lengra en 30 m í næsta útgang. Frá lager eru a.m.k. fimm flóttaleiðir, þar af fjórar beint út. Tvær óháðar flóttaleiðir eru frá skrifstofum á annari hæð hússins, önnur er niður stiga og þaðan beint út, hin er út á svalir. Gert er ráð fyrir allt að 10 manns á skrifstofum annarrar hæðar. Blösvæði fyrir fatlaða er á svölum. Ekki er þörf á samskiptabúnaði sbr. leiðbeining HMS nr. 9.5.10.

### Brunaviðvörðunarkerfi

Viðurkennt númerað brunaviðvörðunarkerfi er í öllu húsinu skv. ÍST EN 54 og reglum HMS. Stjórnstöð og yfirliitsmynd er við anddyri hússins. Kerfið verður tengt viðurkenndri vaktstöð.

### Loftfræsikerfi

Settar eru brunalokur (a.m.k. E60-S) í brunaskil. Þær skulu lokast við staðfest boð frá brunaviðvörðunarkerfi. Þær skulu tengdar við viðurkennda prófunarstöð.

### Slökkvikerfi

Sjálfvirkt vatnsúðakerfi verður sett upp í allt húsið skv. NFPA 13. Lager verður HPS (e. High Piled Storage).

LH kerfum verður komið fyrir í skrifstofuhluta, salernum og tengdum rýmum.

Tafla 1 - Slökkvikerfi

Rými	Gerð slökkvikerfis	Áhættuflokkur
Lager	Blautkerfi	HPS
Skrifstofur, salerni og tengd rými	Blautkerfi	LH

Almennt er gert ráð fyrir vörum í flokki I-IV með stöflun í allt að 7.6 m stöflun í opna rekka og á gólf.

Úðahausar eru almennt af gerðinni „quick response“. Stjórnubúnaður er í sér brunahólf í tæknihúsi sem er aðgengilegt utanfrá.

### Reyklosun

Reykræsing frá lager er um tvær reyklúgur sem er a.m.k. 2 m² hver og opnast með rofa við stjórnstöð brunaviðvörðunarkerfis í anddyri. Reykræsing er hugsuð sem eftirá reykræsing og aðloft er hugsuð í gegnum stórar iðnaðarhurðir og aðrar hurðir. Reykræsing er að öðru leiti um glugga og hurðar.

NR.	DAGS.	BREYTING	SÞ.
1	05.02.2024	Hæðarkóti byggingar hækkadur um 25 sm. Í37.70	
2	05.02.2024	Hurð í inntaksklefa ferð st.	

K.J. ARK. sif 650319-0360  
TEL: 899-3234  
E-MAIL: kjartan@kjhonnun.is  
E-MAIL: jon@kjhonnun.is

HÖNNUN - SKIPULAG - RÁÐGGJÖF  
KJARTAN RAFNSSON FJLIÐSA 270365-3539  
JÓN M. HALLDÓRSSON BYGGINGAFR. 091162-3509

VERK BORGAEHELLA 33 HAFNARFJÖRÐUR

TEIKNING AFSTÖÐUMYND OG BYGGINGARLÝSING

KVARDI 1:500 A1

DAGS. 05.12.2023  
TEIKNAD AF KR, JMH  
TEIKNING NR. 10-01

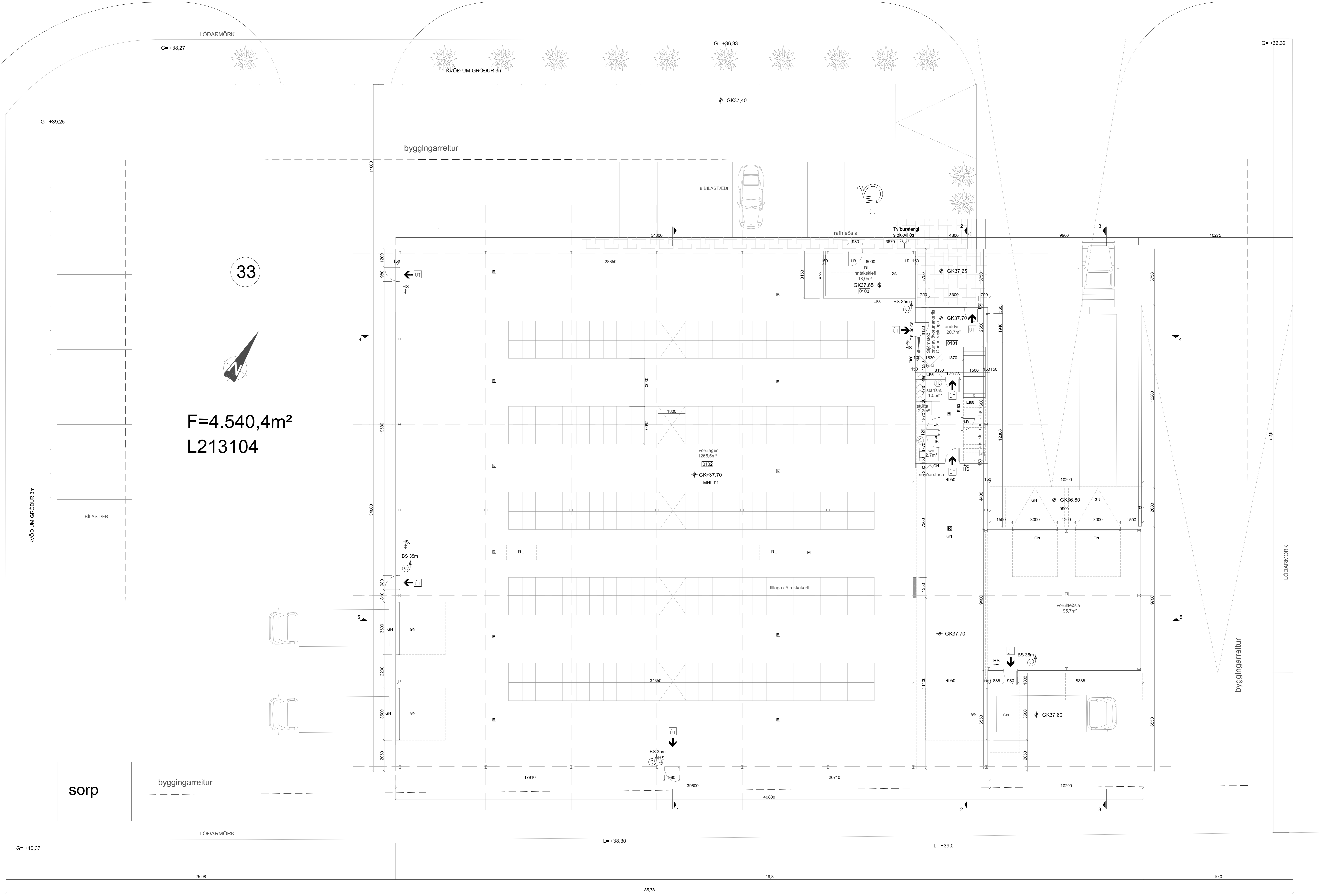

33

F=4.540,4m<sup>2</sup>  
 L213104

GRUNNMYND 1. HÆÐ  
 1:100

BREYTINGAR	NR.	DAGS	BREYTING	SÞ.
1	05.02.2024	Hæðiríð byggingar hækkaður um 25 sm. (37.70)		
2	05.02.2024	Húsi 1 innrúmsstaða tekið til.		

K.J. ARK. sif 650319-0360  
 TEL: 890-3234  
 E-MAIL: kjar@kjark.is  
 E-MAIL: jpr@kjark.is

HÖNNUN - SKIPULAG - RÁÐGJÖF  
 KJARTAN RAFNÍSSON, FÉLAG  
 JÓN M. HALDORSSON BYGGINGAFR.

VERK  
 BORGARHELLA 33  
 HAFNARFJÖRÐUR  
 TEKNIING  
 GRUNNMYND 1. HÆÐ

KVARN  
 1:100 AO

DAGS  
 05.12.2023  
 TEKNIING NR.  
 KR\_JMH 10-02

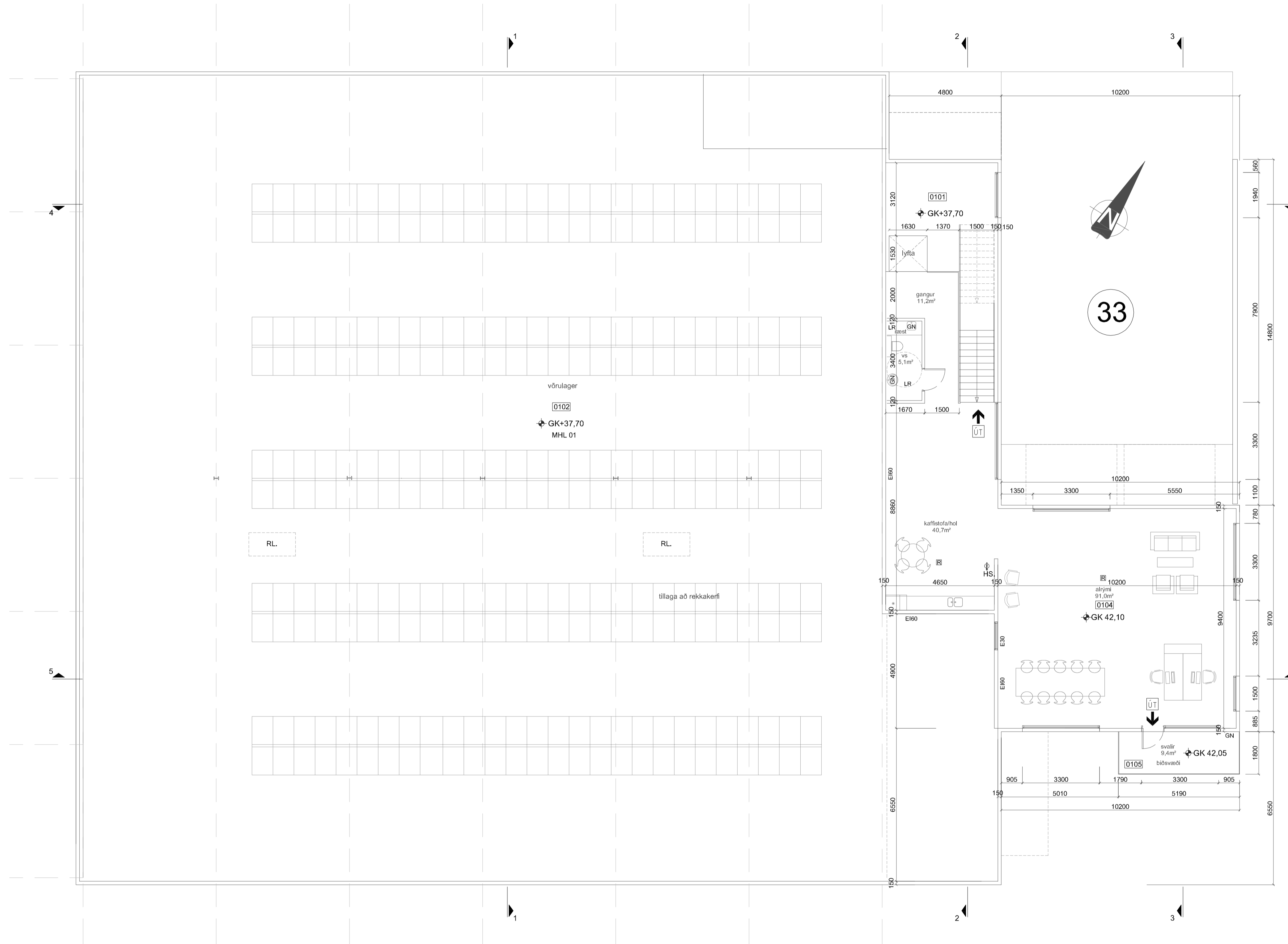

GRUNNMYND 2. HÆÐ

1:100

BREYTINGAR		
NR.	DAGS.	BREYTING
1	05.02.2024	Hæðarkóti byggingar hækkadur um 25 sm. / 37.70
2	05.02.2024	Hurð í inntakalefa ferð st.

K. J. ARK. slf 650319-0360  
 TEL: 899-3234  
 E-MAIL: kjaran@kjhonnun.is  
 E-MAIL: jon@kjhonnun.is

HÖNNUN - SKIPULAG - RÁÐGJÖF  
 KIARTAN RANSSON FJILDISA 270365-3539  
 JON M. HALLDÖRSSON BYGGINGAFR. 091162-3509

VERK  
 BORGAEHLLA 33  
 HAFNARFJÖRÐUR

TEIKNING  
 MILLILOFT

KVARDI  
 1:100 A1

DAGS.  
 05.12.2023  
 TEIKNAD AF  
 KR, JMH

TEIKNING NR.

10-03

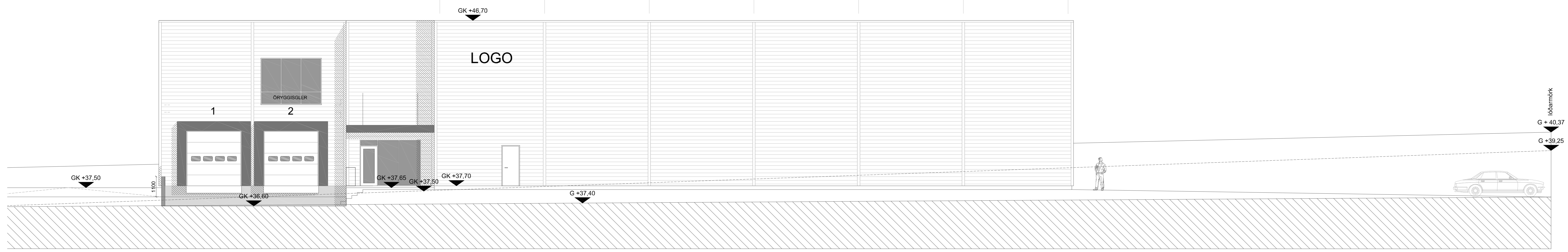

ÚTLIT FRAMAN - NORÐUR  
1:100

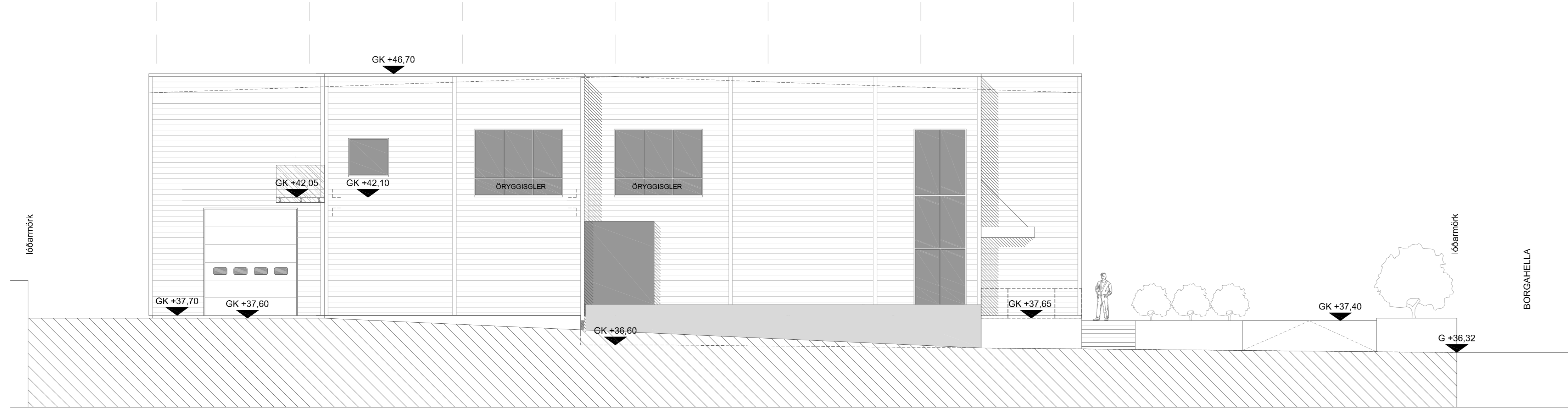

ÚTLIT HLIÐ - AUSTUR  
1:100

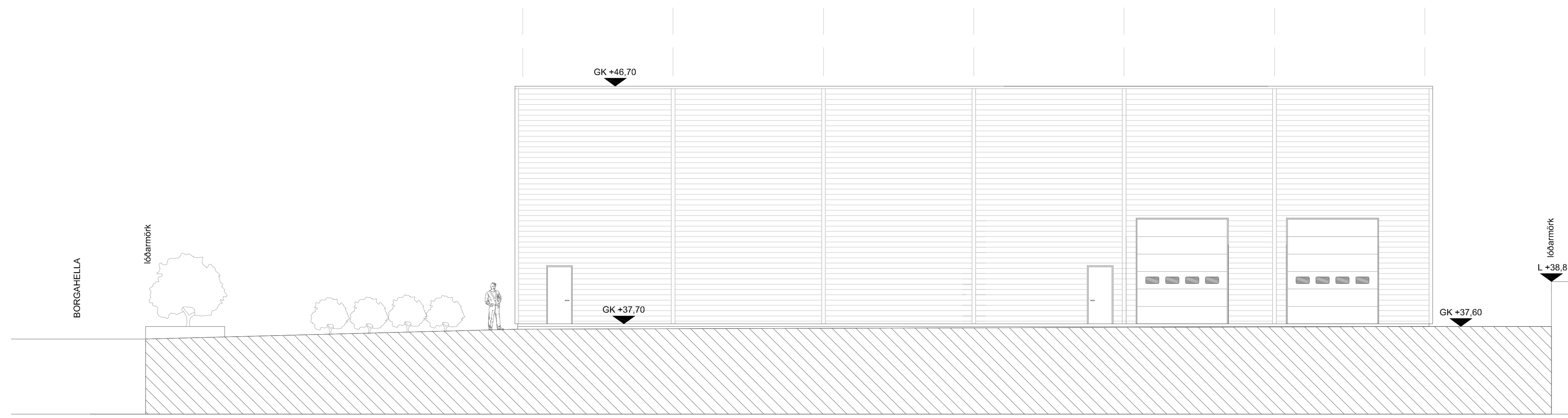

ÚTLIT HLIÐ - VESTUR  
1:100

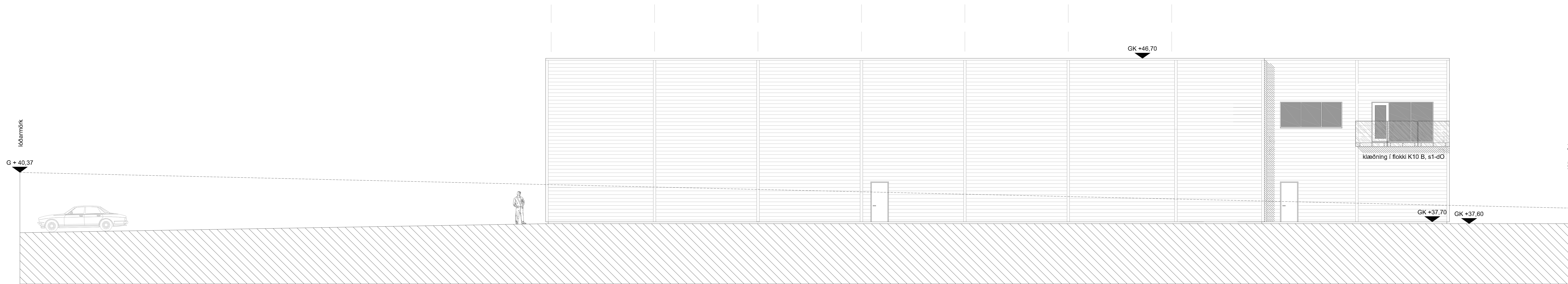

ÚTLIT AFTAN - SUÐUR  
1:100

BREYTINGAR	NR.	DAGS	BREYTING	SÞ.
1	05.02.2024	Hæðskráð byggingar hækkaður um 25 sm. (37.70)		
2	05.02.2024	Húsi í innviðaklæða tekið til.		

K.J. ARK. sTf 650319-0360  
TEL: 899-3234  
E-MAIL: kjaran@kjaran.is  
E-MAIL: jrd@kjaran.is

HÖNNUN - SKIPULAG - RÁÐGJÖF  
KJARTAN RAFFINNSON FÉLAGA 270365-5030  
JÓN M. HALLDÓRSSON BYGGINGAFR. 091162-3509

VERK  
BORGAEHLLA 33  
HAFNARFJÖRÐUR

TEKNIÐG  
ÚTLIT

KVARNI  
1:100 A0

DAGS  
05.12.2023  
TEKNAÐAF  
KR, JMH

TEKNIÐG NR.  
10-04

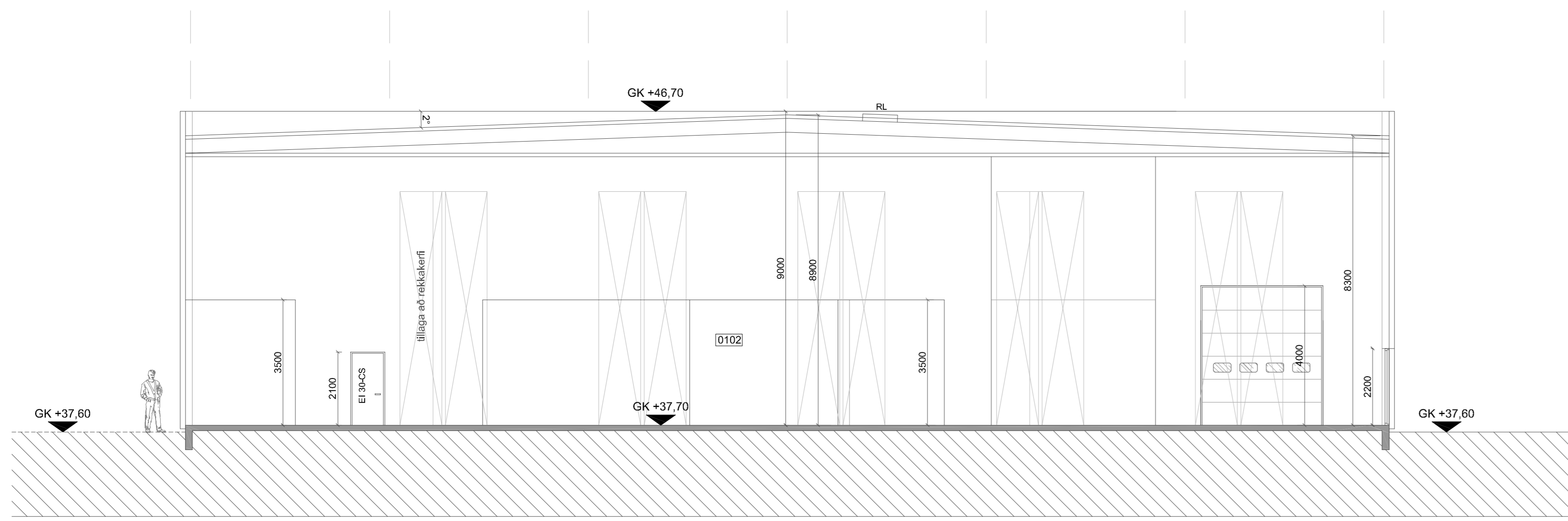

sneiðing 1-1

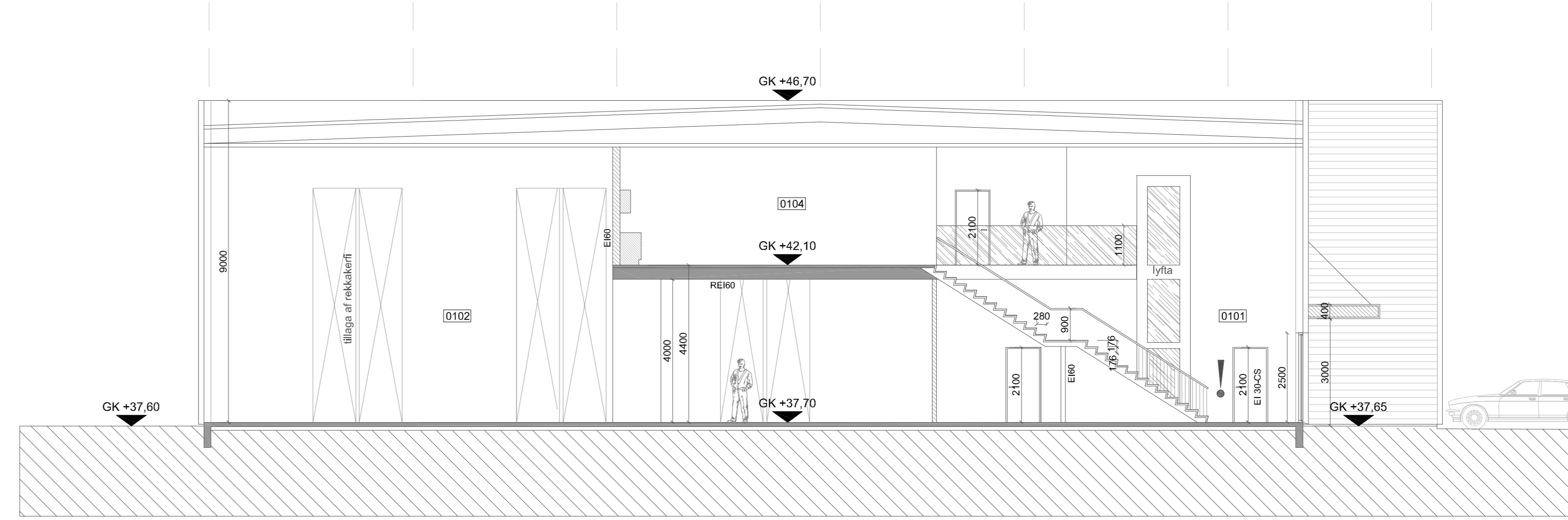

sneiðing 2-2

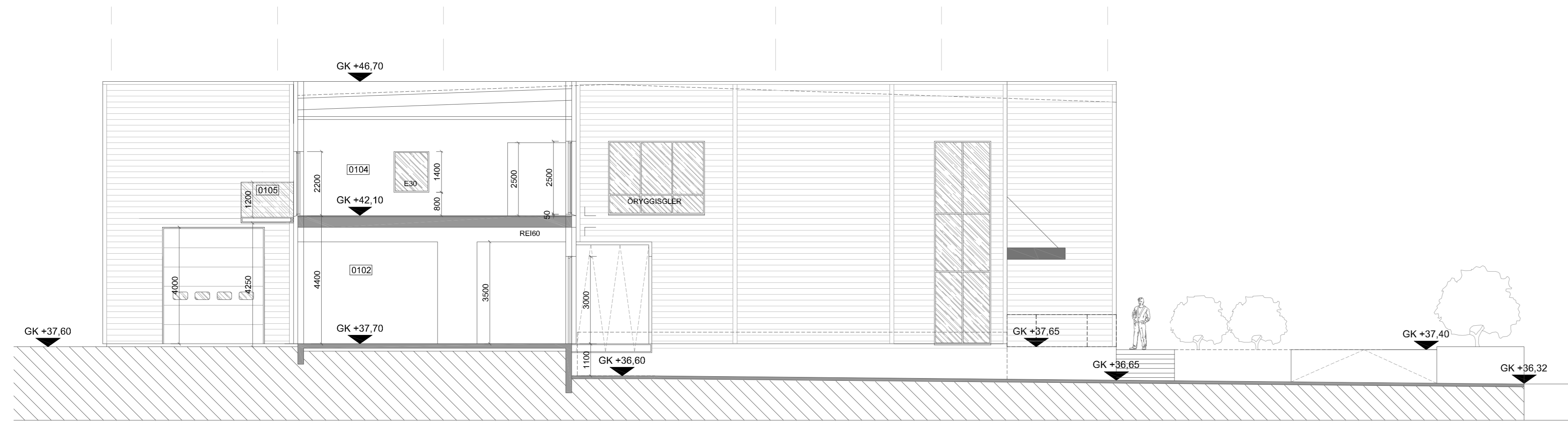

sneiðing 3-3

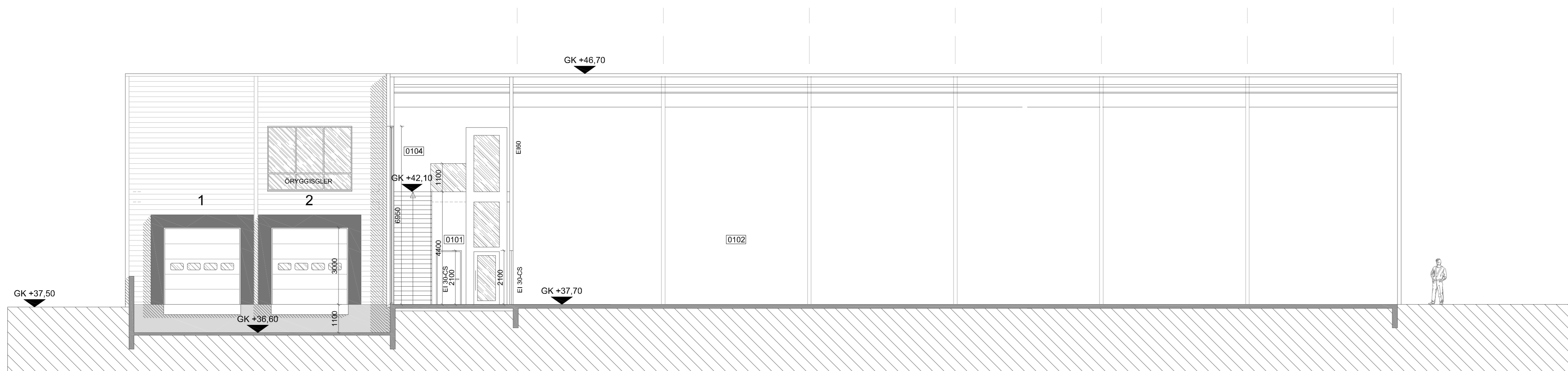

sneiðing 4-4

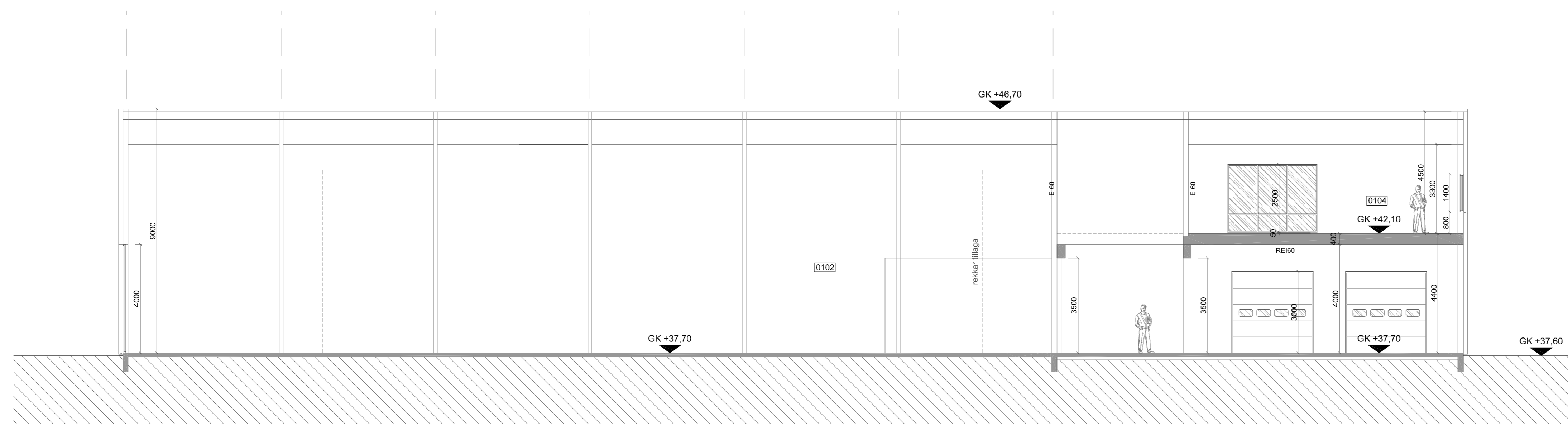

sneiðing 5-5

BREYTINGAR	NR.	DAGS	BREYTING	SÞ.
1	05.02.2024	Hæðarkóð byggingar hækkaður um 25 sm. (37.70)		
2	05.02.2024	Húsi 1 innrúmsástaða tekið til.		

K.J. ARK. s.rlf 650319-0360  
TEL: 899-3234  
E-MAIL: kjarstan@honnun.is  
E-MAIL: jonm@honnun.is

HÖNNUN - SKIPULAG - RÁÐGJÖF  
KJARTAN RAÞNISSON FÉLAG  
JÓN M. HALLDÓRSSON BYGGINGAFR. 270365-5030  
091162-3509

VERK  
BORGARHELLA 33  
HAFNARFJÖRÐUR

TEKNIÐG  
SNEIÐINGAR

KVAFER  
1:100 A0

DAGS  
05.12.2023  
TEKNAÐ AF  
KR, JMH

TEKNIÐG NR.  
10-05